

ORIGEN Y DOMESTICACIÓN DEL GATO

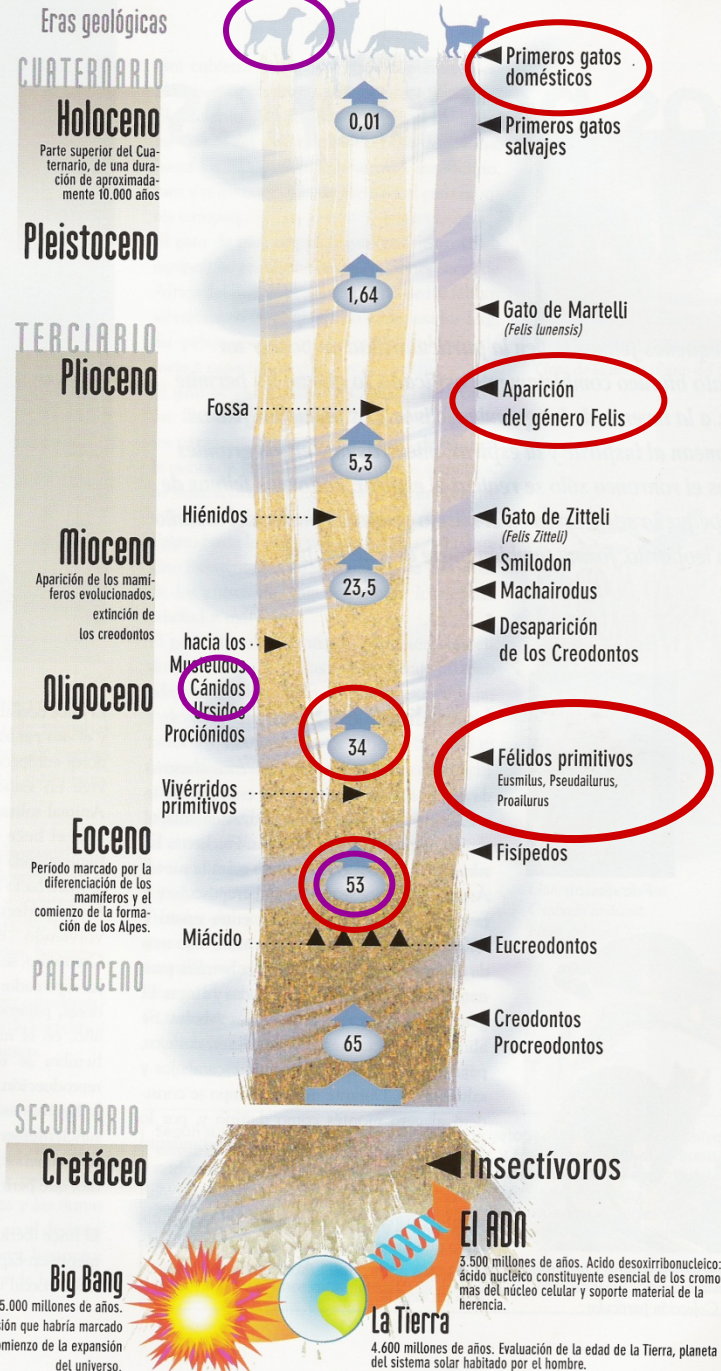

MVZ M en C. Claudia T. Edwards Patiño
MVZ Esp. Luis Fernando de Juan Guzmán
Claudia Edwards

Origen de los félidos y gatos



Origen y evolución de los mamíferos carnívoros



Origen y evolución de la familia *Felidae*

Cinodontos



Cimolestes



Miacis



Proailurus



Pseudaelurus





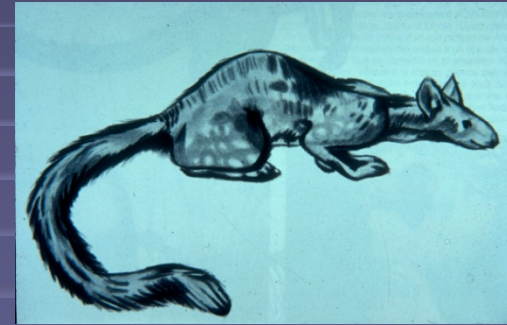



Familia *Felidae*
Felis silvestris lybica
Felis catus



Características evolutivas de la familia *Felidae*

- Dentición especializada
 - (Muela carnívoras)
- Cráneo fuerte
 - (Con musculatura mandibular adecuada)
- Cráneos chatos
 - (Órgano vomeronasal y dentición)
- Desarrollo de garras retráctiles
- Agudización de los sentidos

Características evolutivas de la familia *Felidae*

-  Miembros largos
-  Músculos largos y fuertes
-  Mayor coordinación neuromuscular
-  Colas largas
-  Digitigradismo
-  Gran desarrollo cerebral / Incremento de la capacidad cerebral
-  Vida “solitaria”

HISTORIA

- El gato domestico apareció en la tierra hace 4600 años.
- Primeros indicios de “domesticación” en Egipto 2600 aC.



Domesticación



Claudia Edwa



Deidad, Momias



OTRAS HISTORIAS

- No estaban en la creación.
- Extraterrestres
 - Placa en ecuador con dibujos de gatos domésticos.
 - Dibujo en México

- Difundidos por los romanos al todo el mundo.



- Perseguidos en la edad media



■ Utilil



Fig. 274 Entierro oficial del gato "Charlie" de la marina inglesa, oficiado por los marineros de su barco, HMS Pembroke. Los gatos forman parte de la tripulación de gran parte de los barcos europeos, costumbre adoptada de los egipcios primero y posteriormente difundida a todo el Imperio Romano. En este caso se trata de un gato oficial de marina, pero se encuentran también en los barcos de carga y de paseo, ya que su trabajo contra las ratas impide que éstas causen cortocircuitos o destruyan la mercancía. Muchas compañías de seguros no pagan en caso de siniestro, el seguro del barco, si no se demuestra que llevaban gatos a bordo. Fotografía de London Express News and Feature Services.

- Animal de compañía del futuro.



FIN



Claudia Edwards